



HILFSMITTEL- LOTSE

REININGER
aiutanda

REININGER aiutanda

Wir möchten wieder mehr Menschlichkeit,
Individualität und Qualität in
die ambulante Gesundheitsversorgung
bringen.



BEI UNS GILT:
GEHT NICHT – GIBT'S NICHT!
WIR FINDEN DIE OPTIMALE
LÖSUNG FÜR JEDEN KUNDEN.

UNSERE REHA-HILFSMITTEL FÜR SIE

Unterstützend zur neuen Richtlinie „Empfehlung von Hilfsmitteln und Pflegehilfsmitteln durch Pflegefachkräfte“ stellen wir Ihnen dieses Hilfsmittelheft zur Verfügung. Hier finden Sie die am häufigsten benötigten Hilfsmittel mit der entsprechenden Hilfsmittelpositionsnummer, welche ohne ärztliche Verordnung empfohlen werden dürfen. Unser Angebot endet allerdings nicht hier. Wir bieten darüber hinaus auch noch weitere nützliche Hilfsmittel und Produkte (ärztliche Verordnung notwendig) für die Rehavversorgung an. Eine Auswahl finden Sie im zweiten Teil des Heftes.

WER SIND „WIR“?

Wir, die Sanitätshaus Reininger GmbH, unterstützen die Versorgung unserer Kunden und Patienten seit nunmehr 30 Jahren in den Bereichen Homecare, Reha und Orthopädie. Im Bereich Reha- und Orthopädie bieten wir von Standard-Versorgungen über individuelle Anpassungen bis hin zu Maßanfertigungen für jeden die passende Versorgung. Damit möchten wir Betroffenen den Alltag spürbar erleichtern und ihnen zur größtmöglichen Selbstständigkeit und Mobilität verhelfen.



Nur für die nachfolgend aufgeführten Hilfsmittel kann eine Empfehlung durch die Pflegekraft erfolgen (die Übersicht enthält nur die oberen Produktgruppen).

PRODUKTGRUPPE 04

BADE- UND DUSCHHILFEN (DOPPELFUNKTIONAL)

- 04.40.01 - Badewannelifter
- 04.40.02 - Badewannensitze
- 04.40.03 - Duschhilfen
- 04.40.04 - Badewanneneinsätze
- 04.40.05 - Sicherheitsgriffe und Aufrichtehilfen

PRODUKTGRUPPE 18

KRANKEN-/BEHINDERTENFAHRZEUGE (DOPPELFUNKTIONAL)

- 18.46.01 - Dusch-/Toilettenrollstühle
- 18.46.02 - Toilettenrollstühle
- 18.46.03 - Duschrollstühle
- 18.50.01 - Schieberollstühle
- 18.50.02 - Rollstühle mit Greifreifenantrieb

PRODUKTGRUPPE 19

KRANKENPFLEGEARTIKEL (DOPPELFUNKTIONAL)

- 19.40.01 - Behindertengerechte Betten
- 19.40.02 - Behindertengerechtes Bettenzubehör
- 19.40.03 - Bettzurichtungen
- 19.40.04 - Stechbecken (Bettpfannen)
- 19.40.05 - Bettschutzeinlagen

PRODUKTGRUPPE 20

LAGERUNGSHILFEN (DOPPELFUNKTIONAL)

- 20.29.01 - Lagerungskeile
- 20.29.02 - Funktionelle Lagerungssysteme für Kinder

PRODUKTGRUPPE 22

MOBILITÄTSHILFEN (DOPPELFUNKTIONAL)

- 22.29.01 - Umsetz- und Hebehilfen
- 22.29.02 - Aufstehhilfen/-vorrichtungen für Sessel/Stühle
- 22.40.01 - Lifter, fahrbar zur Fremdbedienung
- 22.40.02 - Lifter zur Fremdbedienung, wandmontiert
- 22.40.05 - Stationäre Lifter

PRODUKTGRUPPE 33

TOILETTENHILFEN (DOPPELFUNKTIONAL)

- 33.40.01 - Toilettensitze
- 33.40.02 - Toilettenstützgestelle
- 33.40.03 - Toilettenaufstehhilfen
- 33.40.04 - Toilettenstühle
- 33.40.05 - WC-Aufsätze mit Wascheinrichtung

PRODUKTGRUPPE 50

PFLEGEHILFSMITTEL ZUR ERLEICHTERUNG DER PFLEGE

- 50.45.01 - Pflegebetten
- 50.45.02 - Pflegebettzubehör
- 50.45.03 - Bettzurichtungen zur Pflegeerleichterung
- 50.45.04 - Spezielle Pflegebettische
- 50.45.06 - Sitzhilfen zur Pflegeerleichterung
- 50.45.07 - Rollstühle mit Sitzkantelung
- 50.45.09 - Lagekorrekturhilfen für Bettlaken

Die am häufigsten benötigten Hilfsmittel haben wir Ihnen hier mit der entsprechenden Hilfsmittelpositionsnummer einmal zusammengefasst:

BADEWANNENLIFTER

Hilfsmittelpositionsnummer
04.40.01.0



BADEWANNENBRETT

Hilfsmittelpositionsnummer
04.40.02.0



DUSCHHOCKER

Hilfsmittelpositionsnummer
04.40.03.1



DUSCHSTUHL

Hilfsmittelpositionsnummer
04.40.03.2



TOILETTENSTUHL

Hilfsmittelpositionsnummer
18.46.02.0



DUSCHTOILETTENROLLSTUHL

Hilfsmittelpositionsnummer
18.46.03.1



REININGER

aiutanda

ROLLSTUHL

Hilfsmittelpositionsnummer
18.50.02.0



MULTIFUNKTIONSROLLSTUHL CHOREA HUNTINGTON PFLEGEROLLSTUHL

Hilfsmittelpositionsnummer
18.50.02.7



ALPHA® AUFRICHTHILFE

Hilfsmittelpositionsnummer
22.29.01.2



RUTSCHBRETT

Hilfsmittelpositionsnummer
22.29.01.3



DREHSCHEIBE

Hilfsmittelpositionsnummer
22.29.01.6

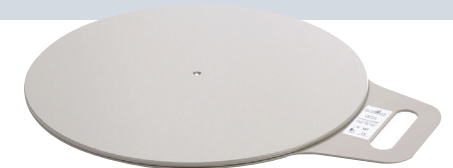

PATIENTENLIFTER

Hilfsmittelpositionsnummer
22.40.01.0



REININGER

aiutanda

AUFSTEHLIFTER

Hilfsmittelpositionsnummer
22.40.01.1



TOILETTENSITZERHÖHUNG

Hilfsmittelpositionsnummer
33.40.01.1



TOILETTENSITZERHÖHUNG MIT ARMLEHNEN

Hilfsmittelpositionsnummer
33.40.01.3



PFLEGE BETT

Hilfsmittelpositionsnummer
50.45.01.1



NIEDERFLUR BETT

Hilfsmittelpositionsnummer
50.45.01.5



SEITENGITTERPOLSTER

Hilfsmittelpositionsnummer
50.45.02.6



Gerne bieten wir darüberhinaus weitere Hilfsmittel zur Versorgung der Patienten. Hierfür ist eine **ÄRZTLICHE VERORDNUNG ERFORDERLICH**. Hier finden Sie eine kleine Auswahl der am häufigsten benötigten Produkte.

ABSAUGGERÄT

Hilfsmittelpositionsnummer
01.24.01.1



GEHWAGEN

Hilfsmittelpositionsnummer
10.46.02.0



UNTERARMGEHSTÜTZE

Hilfsmittelpositionsnummer
10.50.01.0



ÄRZTLICHE VERORDNUNG ERFORDERLICH

GEHSTOCK

Hilfsmittelpositionsnummer
10.50.01.1



VIERPUNKTGEHSTÜTZE

Hilfsmittelpositionsnummer
10.50.01.3



ROLLATOR/LEICHTGEWICHTROLLATOR

Hilfsmittelpositionsnummer
10.50.04.1



ÄRZTLICHE VERORDNUNG ERFORDERLICH

FERSENSCHONER

Hilfsmittelpositionsnummer
11.03.01.0



WECHSELDRUCKMATRATZE

Hilfsmittelpositionsnummer
11.11.04.2



WEICHLAGERUNGSMATRATZE

Hilfsmittelpositionsnummer
11.29.05.1



ÄRZTLICHE VERORDNUNG ERFORDERLICH

ANTIDEKUBITUSSITZKISSEN

Hilfsmittelpositionsnummer
11.39.01.1

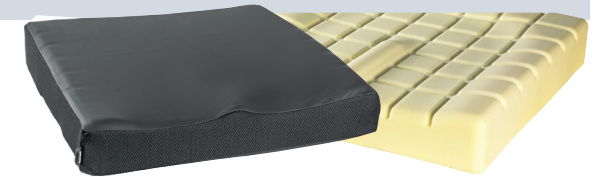
SAUERSTOFFKONZENTRATOR/
MOBILER SAUERSTOFFKONZENTRATOR

Hilfsmittelpositionsnummer
14.24.06.0



STECKBECKEN

Hilfsmittelpositionsnummer
51.40.01.0



ÄRZTLICHE VERORDNUNG ERFORDERLICH

URINFLASCHE

Hilfsmittelpositionsnummer
51.40.01.1



HAARWASCHWANNE

Hilfsmittelpositionsnummer
51.45.01.0



LAVASET MOBILE KRANKENBETT-DUSCHE

Hilfsmittelpositionsnummer
51.45.01.1



ÄRZTLICHE VERORDNUNG ERFORDERLICH

ELEKTRISCHE BREMS- UND SCHIEBEHILFE

Hilfsmittelpositionsnummer
18.99.04.1



MOBILES TREPPENSTEIGGERÄT

Hilfsmittelpositionsnummer
18.65.01.1



ELEKTRISCHER ZUSATZANTRIEB

Hilfsmittelpositionsnummer
18.99.05.1



ÄRZTLICHE VERORDNUNG ERFORDERLICH

ALPHA CAREMASTER - OFFENE GLEITMATTE XL

Hilfsmittelpositionsnummer
22.29.01.2039

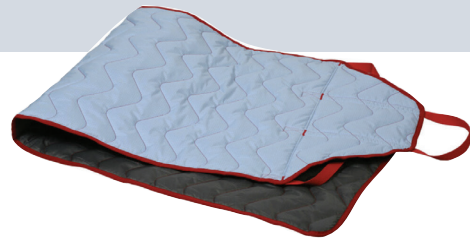

DREHLAKEN-SET, MEHRTEILIG

Hilfsmittelpositionsnummer
22.29.01.2010

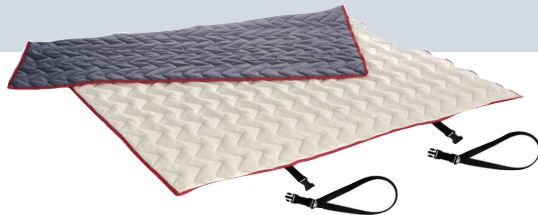

LAGERUNGSKISSEN KUBIVENT, VARI MED

Hilfsmittelpositionsnummer
11.11.05.2006



ÄRZTLICHE VERORDNUNG ERFORDERLICH

LAGERUNGSKISSEN KUBIVENT, PHYSIO FORM

Hilfsmittelpositionsnummer
11.11.05.0033

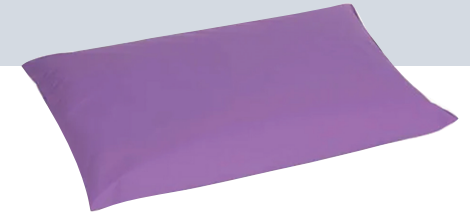

ROLLATOR MIT UNTERAMRAUFLAGE

Hilfsmittelpositionsnummer
10.46.04.0



BEIN- UND ARM-BEWEGUNGSTRAINER

Hilfsmittelpositionsnummer
32.29.01.0011



SANITÄTSHAUS REININGER GMBH

Berner Straße 32-34
60437 Frankfurt am Main

 069-90549-0

 069-90549-333

 0162-2344545

info@sanitaetshaus-reininger.de

www.sanitaetshaus-reininger.de

